

# " RÉSIDENCE LE BOUPÈRE "

Rue du Mont Mercure  
85 510 LE BOUPÈRE

PLAN DE MASSE - Ech. 1/500



BÂTIMENT B - LOGEMENT 104  
VUE EN PLAN - Ech. 1/100

LOGEMENT 104 - ÉTAGE	
PIECE DE VIE	34.44
SALLE D'EAU	4.97
COURSIVE	2.69
CHAMBRE 1	11.47
CHAMBRE 2	10.63
TOTAL (Loi CARREZ)	64.21
Sous escalier ht. inf. 1.80m	1.80
TOTAL HABITABLE	66.00
BALCON 104	9.67

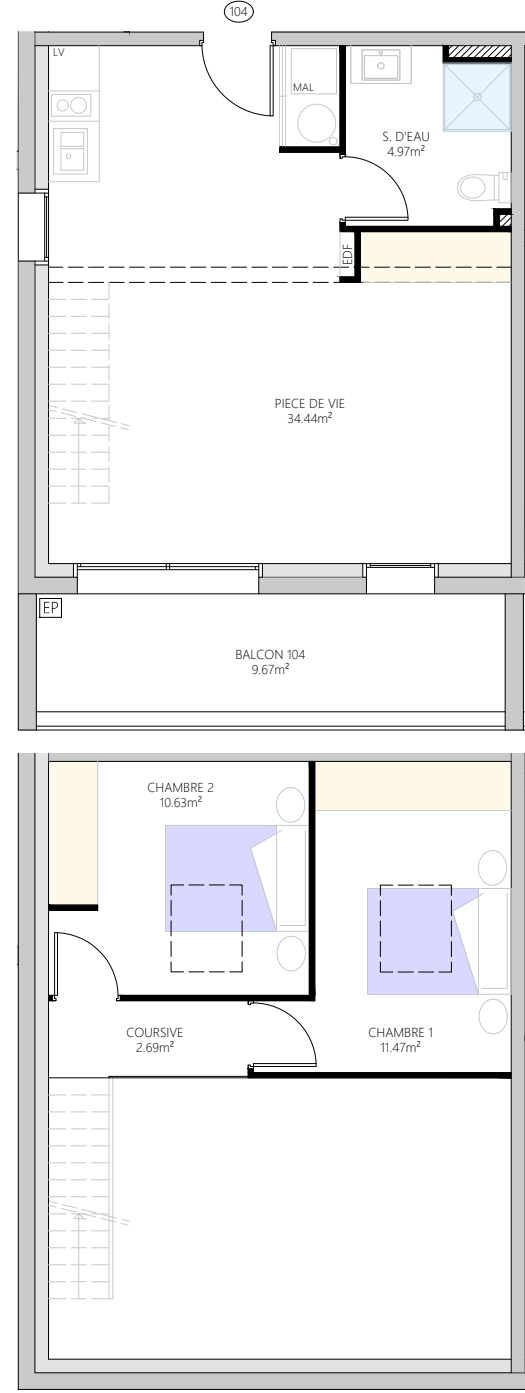

PLAN DES FACADES - Ech. 1/200

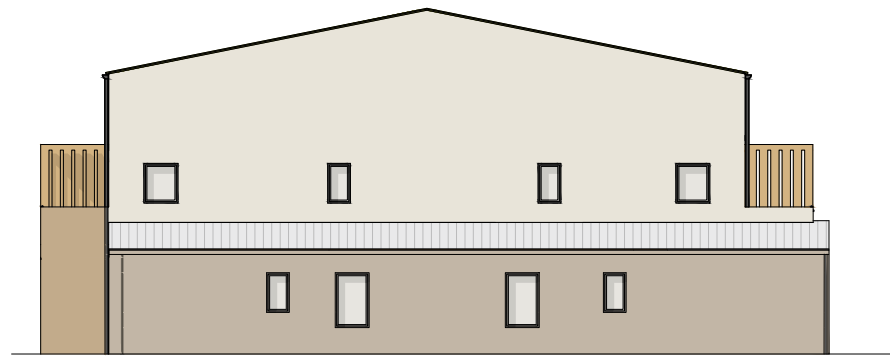

Façade Nord-Est



Façade Sud-Est



Façade Nord-Ouest

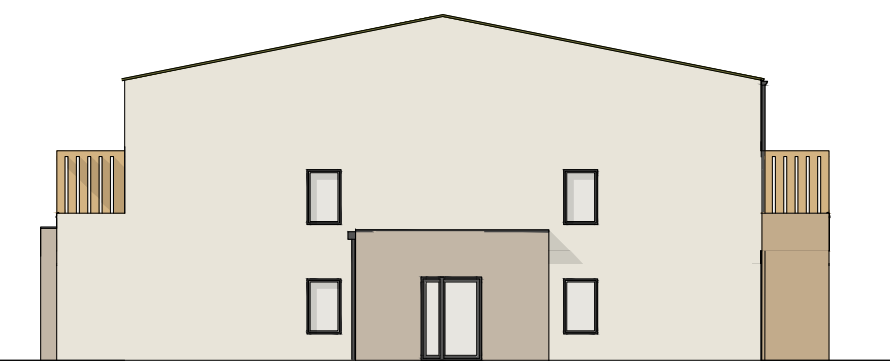

Pignon Sud-Ouest

**AP2A**  
ATELIER D'ARCHITECTURE

PATRICE RUBÉ | ARCHITECTE D.E.  
02 51 35 42 51  
www.ap2a-architecture.fr

24, Rue de Bois de Céné - 85300 CHALLANS  
*L'architecture à votre écoute*

**Stéphanie Baud**  
Maître d'Œuvre

CONCEPTION DE MAISONS INDIVIDUELLES/COOPÉRATION

STÉPHANIE BAUD | MAÎTRE D'ŒUVRE  
02 51 35 25 98  
www.stephanebaud.fr

ind	date	Libellé résumé de la modification	réalisé par
D			
C			
B	09/06/2026	Modification dossier PC	ATELIER 24
A	07/07/2025	Création dossier PC	ATELIER 24

SAS LE CHEMIN DES TERRES NOIRES

2, Rue de la Brachetière  
85 170 LE POIRÉ-SUR-VIE

Signature(s) :

BÂTIMENT B - LOGEMENT 104 - ÉTAGE						Echelle :
Construction d'un ensemble immobilier de 32 logements collectifs						-
10b, Rue du Mont Mercure 85 510 LE BOUPÈRE						-
phase	EDL	APS	APD	DCE	EXE	DOE
						A3