

" RÉSIDENCE LE BOUPÈRE "

Rue du Mont Mercure
85 510 LE BOUPÈRE

PLAN DE MASSE - Ech. 1/500



BÂTIMENT B - LOGEMENT 004
VUE EN PLAN - Ech. 1/100

LOGEMENT 004 - REZ-DE-CHAUSSÉE	
PIECE DE VIE	23.09
CHAMBRE	11.39
SALLE D'EAU	6.31
TOTAL HABITABLE	40.79
TERRASSE 004	18.60
JARDIN 004	82.05m ²

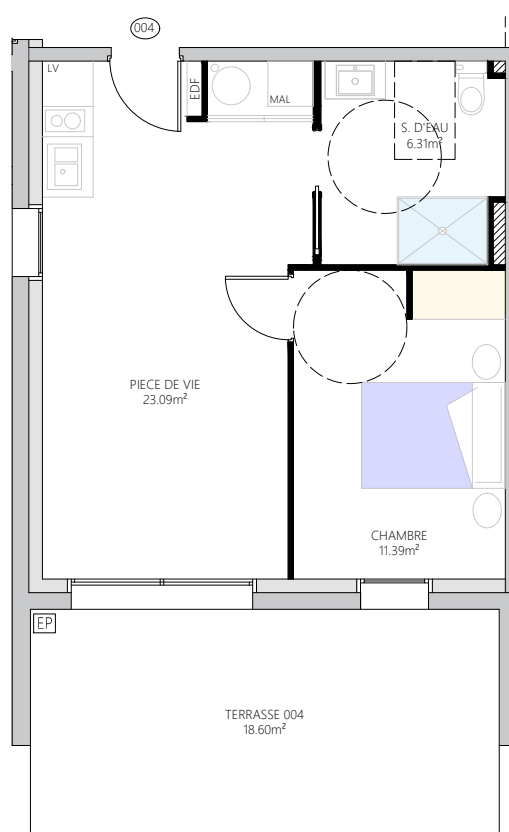

PLAN DES FACADES - Ech. 1/200

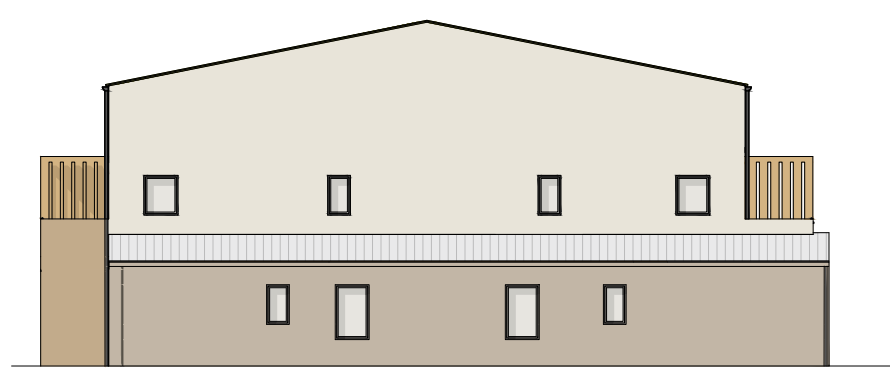

Façade Nord-Est



Façade Sud-Est



Façade Nord-Ouest

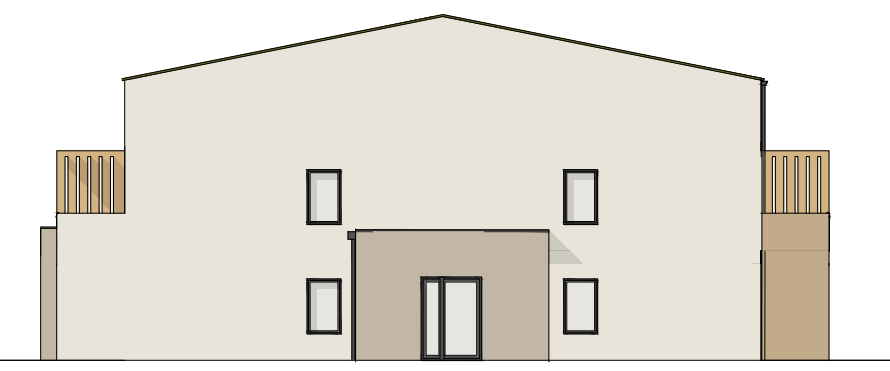

Pignon Sud-Ouest

AP2A
ATELIER D'ARCHITECTURE
PATRICE RUBÉ | ARCHITECTE D.E.
02 51 35 42 51
www.ap2a-architecture.fr

Stéphanie Baud
Maître d'Œuvre
CONCEPTION DE MAISONS INDIVIDUELLES/COOPERATION
STÉPHANIE BAUDI | MAÎTRE D'ŒUVRE
02 51 35 25 98
www.stephaniebaud.fr

ATELIER 24
24, Rue de Bois de Céné - 85300 CHALLANS
L'architecture à votre écoute

ind	date	Libellé résumé de la modification	réalisé par
D			
C			
B	09/06/2026	Modification dossier PC	ATELIER 24
A	07/07/2025	Création dossier PC	ATELIER 24

SAS LE CHEMIN DES TERRES NOIRES

2, Rue de la Brachetière
85 170 LE POIRÉ-SUR-VIE

Signature(s) :

BÂTIMENT B - LOGEMENT 004 - REZ-DE-CHAUSSÉE							Echelle :
Construction d'un ensemble immobilier de 32 logements collectifs							-
10b, Rue du Mont Mercure 85 510 LE BOUPÈRE							
phase	EDL	APS	APD	DCE	EXE	DOE	A3