

# " RÉSIDENCE LE BOUPÈRE "

Rue du Mont Mercure  
85 510 LE BOUPÈRE

PLAN DES FACADES - Ech. 1/200

PLAN DE MASSE - Ech. 1/500



BÂTIMENT B - LOGEMENT 003  
VUE EN PLAN - Ech. 1/100

LOGEMENT 003 - REZ-DE-CHAUSSÉE	
PIECE DE VIE	31.10
CHAMBRE 1	11.83
CHAMBRE 2	9.22
WC	2.33
SALLE D'EAU	3.91
TOTAL HABITABLE	58.39
TERRASSE 003	14.07
JARDIN 003	119.07m <sup>2</sup>

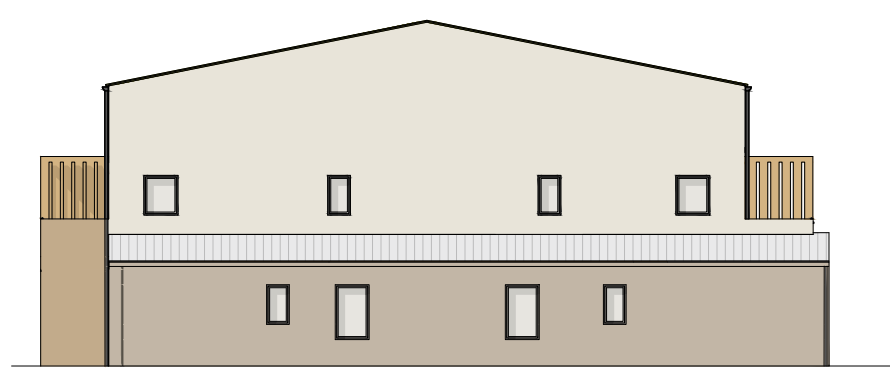
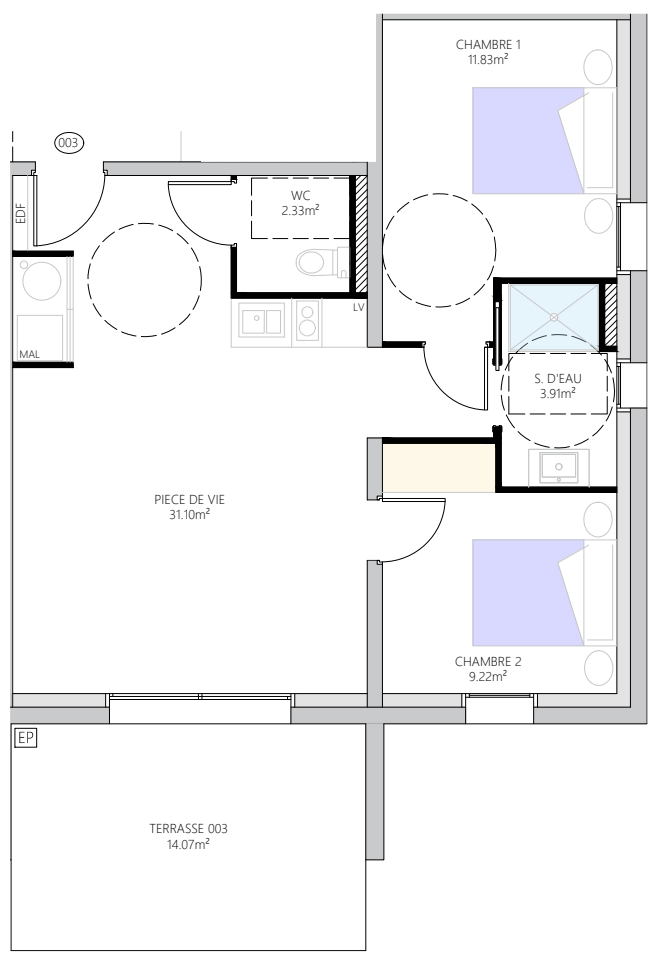

Façade Nord-Est



Façade Sud-Est



Façade Nord-Ouest

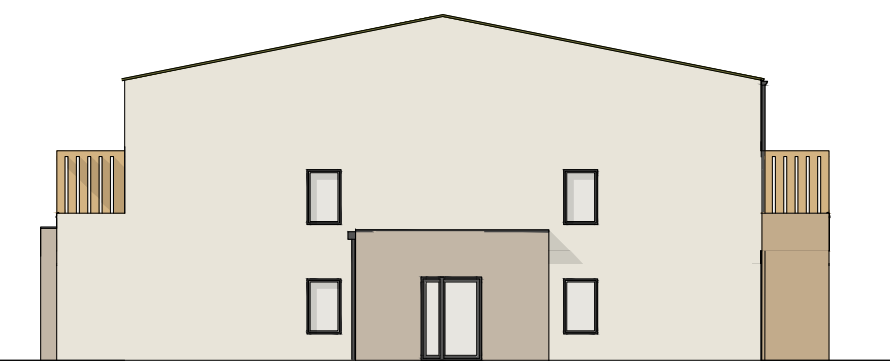

Pignon Sud-Ouest

ATELIER D'ARCHITECTURE  
PATRICE RUBÉ | ARCHITECTE D.E.  
02 51 35 42 51  
www.ap2a-architecture.fr

STÉPHANIE BAUD | MAÎTRE D'ŒUVRE  
CONCEPTION DE MAISONS INDIVIDUELLES/COOPÉRATION  
02 51 35 25 98  
www.stephanebaud.fr

ATELIER 24  
24, Rue de Bois de Céné - 85300 CHALLANS  
L'architecture à votre écoute

ind	date	Libellé résumé de la modification	réalisé par
D			
C			
B	09/06/2026	Modification dossier PC	ATELIER 24
A	07/07/2025	Création dossier PC	ATELIER 24

SAS LE CHEMIN DES TERRES NOIRES  
  
2, Rue de la Brachetière  
85 170 LE POIRÉ-SUR-VIE

Signature(s) :

BÂTIMENT B - LOGEMENT 003 - REZ-DE-CHAUSSÉE						Echelle :
Construction d'un ensemble immobilier de 32 logements collectifs						-
10b, Rue du Mont Mercure 85 510 LE BOUPÈRE						
phase	EDL	APS	APD	DCE	EXE	DOE
						A3