

" RÉSIDENCE LE BOUPÈRE "

Rue du Mont Mercure
85 510 LE BOUPÈRE

PLAN DES FACADES - Ech. 1/200

PLAN DE MASSE - Ech. 1/500



BÂTIMENT B - LOGEMENT 002
VUE EN PLAN - Ech. 1/100

LOGEMENT 002 - REZ-DE-CHAUSSÉE	
PIECE DE VIE	31.14
CHAMBRE 1	11.38
CHAMBRE 2	9.28
WC	2.18
SALLE D'EAU	4.03
TOTAL HABITABLE	58.00
TERRASSE 002	14.07
JARDIN 002	87.48m ²

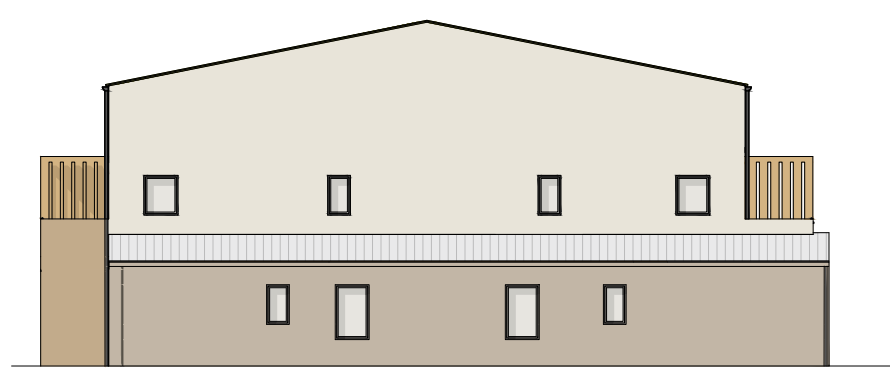
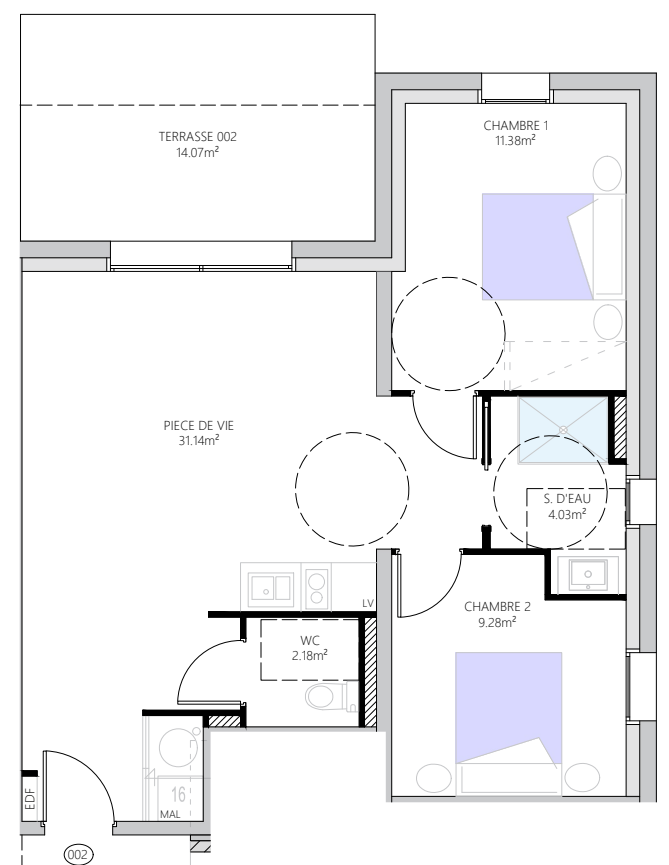

Façade Nord-Est



Façade Sud-Est



Façade Nord-Ouest

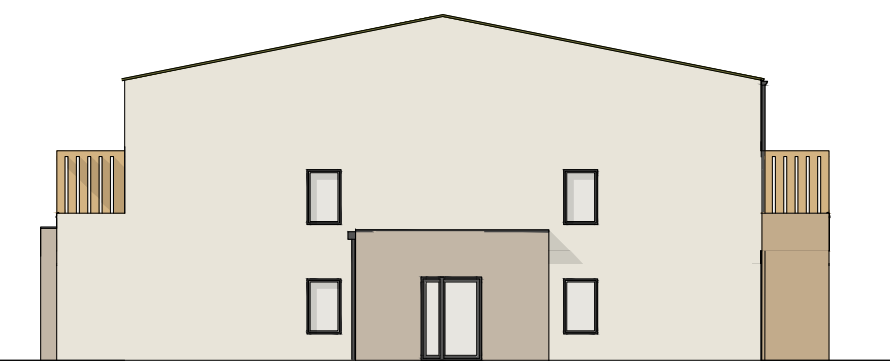

Pignon Sud-Ouest

ATELIER D'ARCHITECTURE
PATRICE RUBÉ | ARCHITECTE D.E.
02 51 35 42 51
www.ap2a-architecture.fr

STÉPHANIE BAUD | MAÎTRE D'ŒUVRE
CONCEPTION DE MAISONS INDIVIDUELLES/COOPÉRATION
02 51 35 25 98
www.stephanebaud.fr

ATELIER 24
24, Rue de Bois de Céné - 85300 CHALLANS
L'architecture à votre écoute

ind	date	Libellé résumé de la modification	réalisé par
D			
C			
B	09/06/2026	Modification dossier PC	ATELIER 24
A	07/07/2025	Création dossier PC	ATELIER 24

SAS LE CHEMIN DES TERRES NOIRES

2, Rue de la Brachetière
85 170 LE POIRÉ-SUR-VIE

Signature(s) :

BÂTIMENT B - LOGEMENT 002 - REZ-DE-CHAUSSÉE
Construction d'un ensemble immobilier de 32 logements collectifs

10b, Rue du Mont Mercure
85 510 LE BOUPÈRE

phase	EDL	APS	APD	DCE	EXE	DOE	A3
-------	-----	-----	-----	-----	-----	-----	----

Echelle :
-