

" RÉSIDENCE LE BOUPÈRE "

Rue du Mont Mercure
85 510 LE BOUPÈRE

PLAN DE MASSE - Ech. 1/500



BÂTIMENT B - LOGEMENT 004
VUE EN PLAN - Ech. 1/100

LOGEMENT 004	
PIECE DE VIE	31.10
CHAMBRE 1	11.83
CHAMBRE 2	9.22
WC	2.33
SALLE D'EAU	3.91
TOTAL HABITABLE	58.39
TERRASSE 004	14.07
JARDIN 004	119.07m²

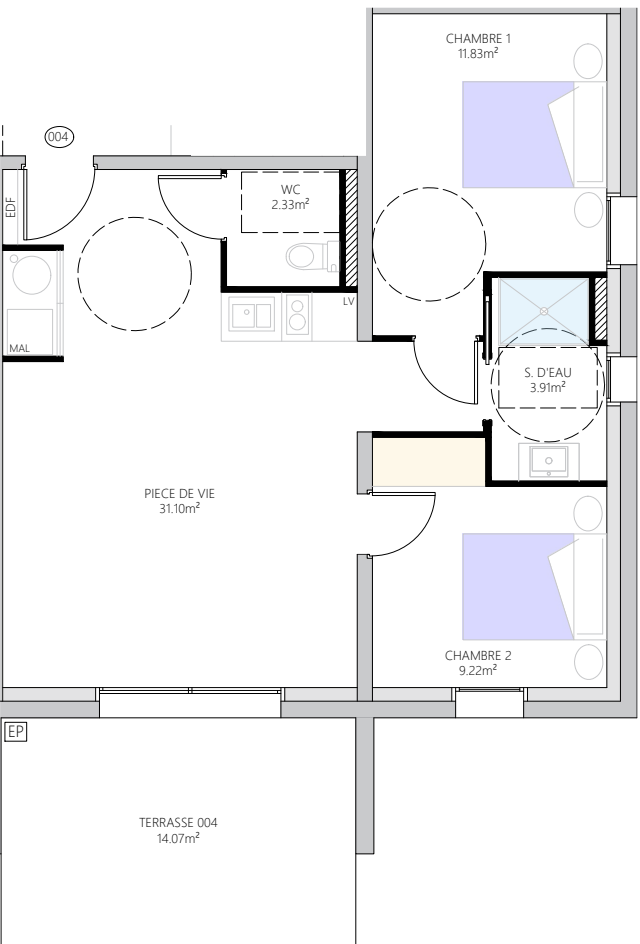

PLAN DES FACADES - Ech. 1/200

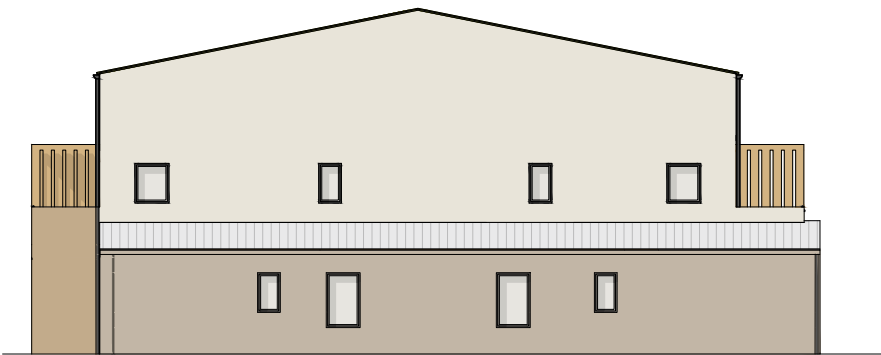

Façade Nord-Est



Façade Sud-Est



Façade Nord-Ouest

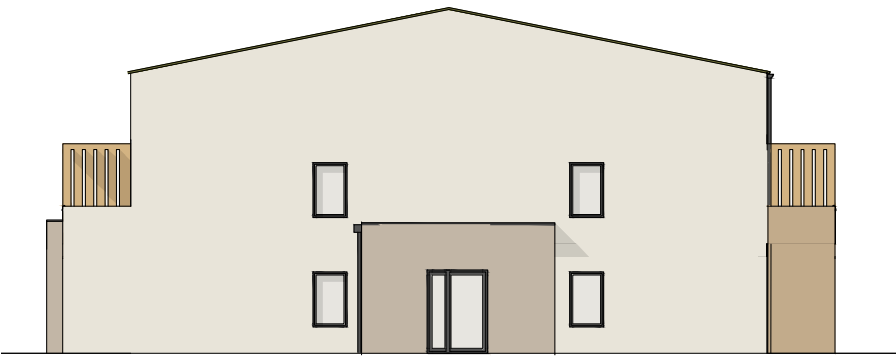

Pignon Sud-Ouest



PATRICE RUBÉ | ARCHITECTE D.E.
02 51 35 42 51
www.ap2a-architecture.fr

24, Rue de Bois de Céné - 85300 CHALLANS

L'architecture à votre écoute



STÉPHANIE BAUD | MAÎTRE D'ŒUVRE
02 51 35 25 98
www.stephaniebaud.fr

D			
C			
B			
A	07/07/2025	Création dossier PC	ATELIER 24
ind	date	Libellé résumé de la modification	réalisé par

SAS LE CHEMIN DES TERRES NOIRES

2, Rue de la Brachetière
85 170 LE POIRÉ-SUR-VIE

Signature(s) :

BÂTIMENT B - LOGEMENT 004

Construction d'un ensemble immobilier de 32 logements collectifs

10b, Rue du Mont Mercure
85 510 LE BOUPÈRE

phase	EDL	APS	APD	DCE	EXE	DOE	A3
-------	-----	-----	-----	-----	-----	-----	----

Echelle :

-