

" RÉSIDENCE LE BOUPÈRE "

Rue du Mont Mercure  
85 510 LE BOUPÈRE

PLAN DE MASSE - Ech. 1/500



BÂTIMENT B - LOGEMENT 002  
VUE EN PLAN - Ech. 1/100

LOGEMENT 002	
PIECE DE VIE	23.09
CHAMBRE	11.39
SALLE D'EAU	6.31
TOTAL HABITABLE	40.79
TERRASSE 002	18.60
JARDIN 002	82.05m²

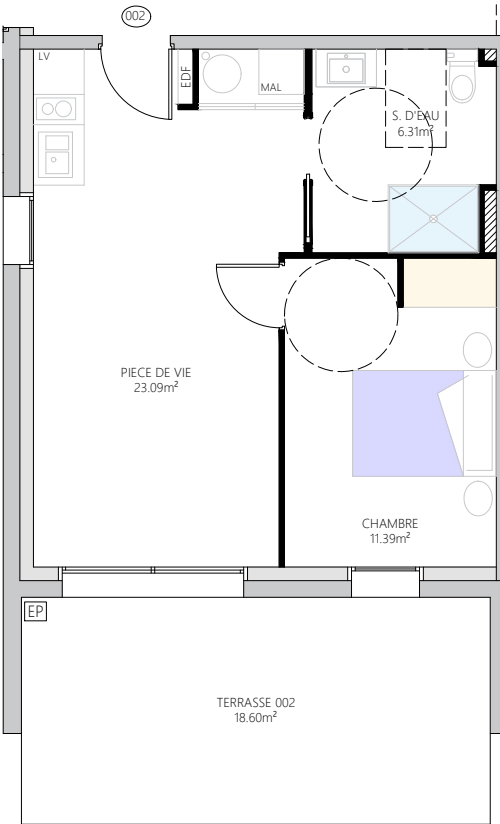

PLAN DES FACADES - Ech. 1/200

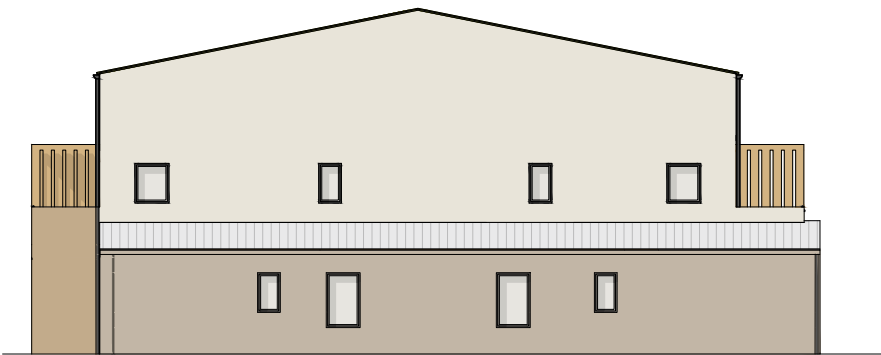

Façade Nord-Est



Façade Sud-Est



Façade Nord-Ouest

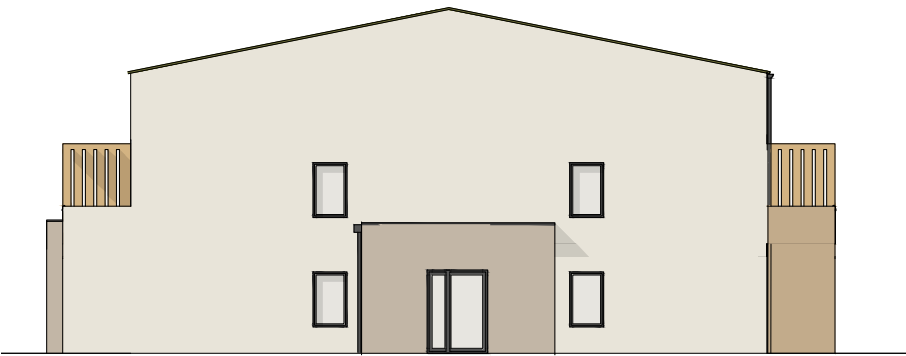

Pignon Sud-Ouest



ATELIER D'ARCHITECTURE

PATRICE RUBÉ | ARCHITECTE D.E.

02 51 35 42 51

www.ap2a-architecture.fr

24, Rue de Bois de Céné - 85300 CHALLANS

L'architecture à votre écoute



STÉPHANIE BAUD | MAÎTRE D'ŒUVRE

CONCEPTION DE MAISONS INDIVIDUELLES & COOPÉRATION

02 51 35 25 98

www.stephaniebaud.fr

D			
C			
B			
A	07/07/2025	Création dossier PC	ATELIER 24
ind	date	Libellé résumé de la modification	réalisé par

SAS LE CHEMIN DES TERRES NOIRES

2, Rue de la Brachetière  
85 170 LE POIRÉ-SUR-VIE

Signature(s) :	BÂTIMENT B - LOGEMENT 002							Echelle :  -
	<u>Construction d'un ensemble immobilier de 32 logements collectifs</u>							
	10b, Rue du Mont Mercure 85 510 LE BOUPERE							
	phase	EDL	APS	APD	DCE	EXE	DOE	A3